

2016 年第 14 週 (2016.4.3 ~ 2016.4.9) 學校傳染病監視通報分析

目前有 683 所公立國小及其附設幼兒園 (佔全國公立國小數約 25.8%) 志願每週進行學校傳染病監視通報作業

本(14)週六種監測疾病之全國平均罹病情形，均較前三週平均值下降。目前腸病毒疫情升溫，全國腸病毒門、急診就診總人次仍低於流行閾值；流感疫情即將脫離流行高峰期。為避免校園發生流行疫情，請加強學童個人衛生，並落實生病不上課。另請轉知所轄學校，如有疑似群聚事件，請立即通知衛生單位，以利採取相關防疫措施。

各項統計值計算邏輯：

1. 通報率(%)=該週實際通報學校數/該週應通報學校數*100%
2. 學校罹病率(%)=該校生病人數/該校學生總人數*100%
3. 平均罹病率(%)=該週有通報學校之罹病率平均值
4. 學校生病情形(%)=該校生病總人日數/該校學生應上課總人日數*100%
5. 平均生病情形(%)=該週有通報學校之生病情形平均值
6. 學校生病學童生病仍上課情形(%)=該校生病仍上課總人日數/該校生病總人日數*100%
7. 平均生病學童生病仍上課情形(%)=該週有通報學校之生病學童生病仍上課情形平均值
8. 學校生病學童生病在家休息情形(%)=該校生病在家休息總人日數/該校生病總人日數*100%
9. 平均生病學童生病在家休息情形(%)=該週有通報學校之生病學童生病在家休息情形平均值
10. 學校生病學童生病住院情形(%)=該校生病住院總人日數/該校生病總人日數*100%
11. 平均生病學童生病住院情形(%)=該週有通報學校之生病學童生病住院情形平均值
12. 該週期望值=前三年當週與前後各二週 (共十五週) 之平均罹病率平均值
13. 各項疾病平均罹病率除紅眼症為‰外，其餘皆為%

備註：1.各項統計值係以小數點下二位或三位呈現。
2.各項統計值與前三週平均值增減未達 10%者以持平標示。

一、本週學校傳染病監視通報基本資料：

| | 本週 (%) | 較前三週 平均值(%) | 較前三週 平均值增減 |
|-----------|-----------|----------------|---------------|
| 通報率 | 100 | 100 | — |
| 全部疾病平均罹病率 | 1.01 | 1.73 | ▼ |
| 平均生病情形 | 0.65 | 1.18 | ▼ |

二、疫情統計分析：

1. 全國各項疾病平均罹病率分析：

| 疾病名稱 | 平均罹病率 | | | | |
|------|-------|------------|------------|------------|----------------|
| | 本週 | 前三週 平均值 | 較前三週 增減 | 較期望值 增減 | 較2015年 同期增減 |
| 類流感 | 0.34 | 0.64 | ▼ | ▲ | ▲ |
| 腸病毒 | 0.04 | 0.05 | ▼ | ▲ | ▲ |
| 腹瀉 | 0.08 | 0.11 | ▼ | ▲ | ▲ |
| 發燒 | 0.52 | 0.85 | ▼ | ▲ | ▲ |
| 紅眼症 | 0.039 | 0.080 | ▼ | ▼ | ▲ |
| 水痘 | 0.001 | 0.004 | ▼ | ND | ▼ |

備註：1.各項疾病平均罹病率除紅眼症為‰外，其餘皆為%

2.ND 代表無資料

2. 各區各項疾病平均罹病率分析：

| 疾病名稱 | 類流感 | | 腸病毒 | | 腹瀉 | |
|------|------|---------------|------|---------------|------|---------------|
| | 本週 | 較前三週 平均值增減 | 本週 | 較前三週 平均值增減 | 本週 | 較前三週 平均值增減 |
| 台北區 | 0.40 | ▼ | 0.01 | ▼ | 0.15 | ▼ |
| 北區 | 0.27 | ▼ | 0.09 | ▲ | 0.09 | — |
| 中區 | 0.37 | ▼ | 0.02 | ▼ | 0.06 | ▼ |
| 南區 | 0.23 | ▼ | 0.03 | — | 0.07 | ▼ |
| 高屏區 | 0.34 | ▼ | 0.04 | ▼ | 0.07 | ▼ |
| 東區 | 0.72 | ▲ | 0.04 | ▲ | 0.00 | ▼ |

| 疾病名稱 | 發燒 | | 紅眼症 | | 水痘 | |
|------|------|---------------|-------|---------------|-------|---------------|
| | 本週 | 較前三週 平均值增減 | 本週 | 較前三週 平均值增減 | 本週 | 較前三週 平均值增減 |
| 台北區 | 0.49 | ▼ | 0.132 | ▲ | 0.001 | ▼ |
| 北區 | 0.39 | ▼ | 0.000 | ▼ | 0.001 | ▼ |
| 中區 | 0.67 | ▼ | 0.000 | ▼ | 0.002 | ▲ |
| 南區 | 0.49 | ▼ | 0.027 | ▼ | 0.000 | ▼ |
| 高屏區 | 0.52 | ▼ | 0.059 | ▲ | 0.001 | — |
| 東區 | 0.59 | ▼ | 0.000 | — | 0.000 | — |

3. 平均罹病率趨勢圖（疾病別）：

台灣地區學校傳染病監視通報平均罹病率歷年趨勢圖--疾病別
2012年第1週~2016年第14週

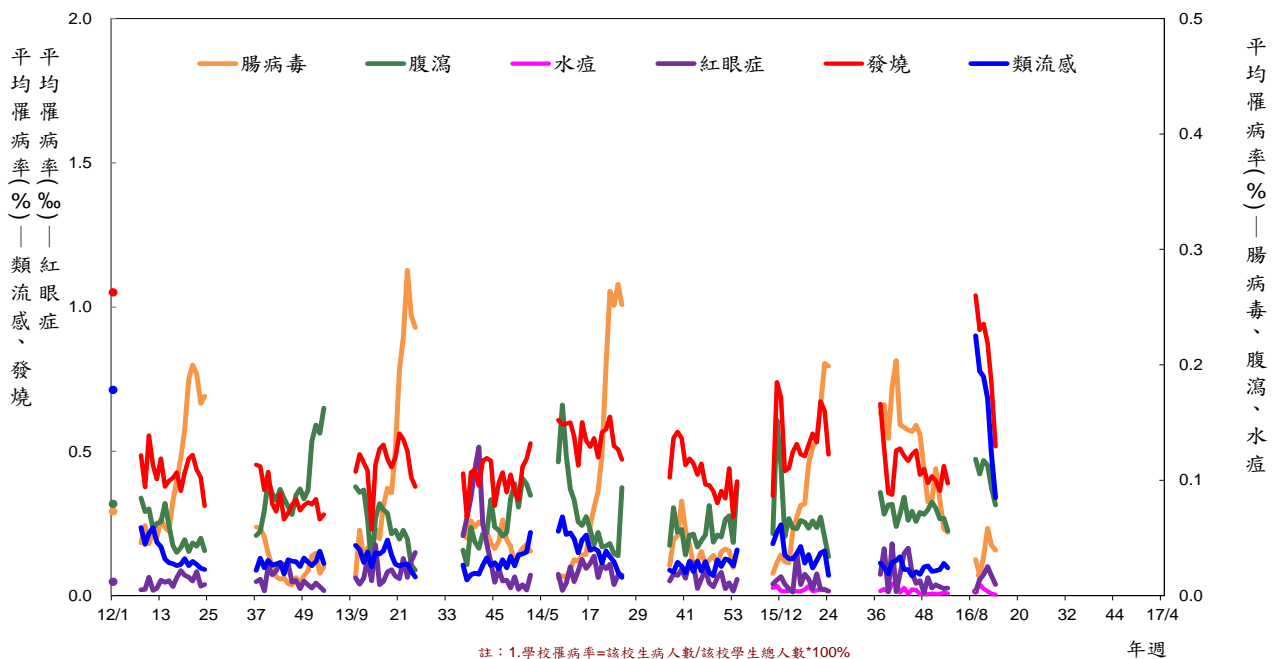

4. 各縣市各項疾病平均罹病率分析：

類流感

腸病毒

腹瀉

| 區別 | 縣市別 | 本週 | 前三週 平均值 | 較前三週 平均值增減 | 區別 | 縣市別 | 本週 | 前三週 平均值 | 較前三週 平均值增減 | 區別 | 縣市別 | 本週 | 前三週 平均值 | 較前三週 平均值增減 |
|-----|-----|------|------------|---------------|-----|-----|------|------------|---------------|-----|-----|------|------------|---------------|
| 台北區 | 臺北市 | 0.59 | 0.82 | ▼ | 台北區 | 臺北市 | 0.04 | 0.05 | ▼ | 台北區 | 臺北市 | 0.09 | 0.13 | ▼ |
| | 新北市 | 0.51 | 0.77 | ▼ | | 新北市 | 0.00 | 0.03 | ▼ | | 新北市 | 0.12 | 0.12 | — |
| | 基隆市 | 0.25 | 0.88 | ▼ | | 基隆市 | 0.00 | 0.00 | — | | 基隆市 | 0.21 | 0.34 | ▼ |
| | 宜蘭縣 | 0.37 | 0.86 | ▼ | | 宜蘭縣 | 0.01 | 0.03 | ▼ | | 宜蘭縣 | 0.16 | 0.21 | ▼ |
| | 金門縣 | 0.06 | 0.17 | ▼ | | 金門縣 | 0.00 | 0.07 | ▼ | | 金門縣 | 0.38 | 0.00 | ▲ |
| | 連江縣 | 0.00 | 0.20 | ▼ | | 連江縣 | 0.00 | 0.00 | — | | 連江縣 | 0.00 | 0.30 | ▼ |
| 北區 | 桃園市 | 0.24 | 0.73 | ▼ | 北區 | 桃園市 | 0.00 | 0.02 | ▼ | 北區 | 桃園市 | 0.14 | 0.07 | ▲ |
| | 新竹市 | 0.28 | 0.83 | ▼ | | 新竹市 | 0.06 | 0.19 | ▼ | | 新竹市 | 0.03 | 0.02 | ▲ |
| | 新竹縣 | 0.41 | 0.60 | ▼ | | 新竹縣 | 0.22 | 0.08 | ▲ | | 新竹縣 | 0.18 | 0.10 | ▲ |
| | 苗栗縣 | 0.24 | 0.42 | ▼ | | 苗栗縣 | 0.10 | 0.03 | ▲ | | 苗栗縣 | 0.05 | 0.05 | — |
| 中區 | 臺中市 | 0.46 | 0.83 | ▼ | 中區 | 臺中市 | 0.02 | 0.02 | ▼ | 中區 | 臺中市 | 0.08 | 0.15 | ▼ |
| | 彰化縣 | 0.38 | 0.52 | ▼ | | 彰化縣 | 0.02 | 0.02 | — | | 彰化縣 | 0.02 | 0.06 | ▼ |
| | 南投縣 | 0.11 | 0.96 | ▼ | | 南投縣 | 0.05 | 0.19 | ▼ | | 南投縣 | 0.11 | 0.23 | ▼ |
| 南區 | 雲林縣 | 0.19 | 0.52 | ▼ | 南區 | 雲林縣 | 0.03 | 0.01 | ▲ | 南區 | 雲林縣 | 0.01 | 0.08 | ▼ |
| | 嘉義市 | 0.31 | 0.86 | ▼ | | 嘉義市 | 0.01 | 0.02 | ▼ | | 嘉義市 | 0.13 | 0.14 | — |
| | 嘉義縣 | 0.20 | 0.52 | ▼ | | 嘉義縣 | 0.01 | 0.02 | ▼ | | 嘉義縣 | 0.17 | 0.12 | ▲ |
| | 臺南市 | 0.23 | 0.43 | ▼ | | 臺南市 | 0.05 | 0.05 | — | | 臺南市 | 0.04 | 0.07 | ▼ |
| 高屏區 | 高雄市 | 0.31 | 0.55 | ▼ | 高屏區 | 高雄市 | 0.05 | 0.03 | ▲ | 高屏區 | 高雄市 | 0.05 | 0.15 | ▼ |
| | 屏東縣 | 0.40 | 0.87 | ▼ | | 屏東縣 | 0.02 | 0.08 | ▼ | | 屏東縣 | 0.09 | 0.11 | ▼ |
| | 澎湖縣 | 0.09 | 0.65 | ▼ | | 澎湖縣 | 0.17 | 0.16 | ▲ | | 澎湖縣 | 0.06 | 0.04 | ▲ |
| 東區 | 花蓮縣 | 1.62 | 0.61 | ▲ | 東區 | 花蓮縣 | 0.13 | 0.04 | ▲ | 東區 | 花蓮縣 | 0.00 | 0.05 | ▼ |
| | 臺東縣 | 0.31 | 0.57 | ▼ | | 臺東縣 | 0.00 | 0.00 | — | | 臺東縣 | 0.00 | 0.05 | ▼ |

發燒

紅眼症

水痘

| 區別 | 縣市別 | 本週 | 前三週 平均值 | 較前三週 平均值增減 | 區別 | 縣市別 | 本週 | 前三週 平均值 | 較前三週 平均值增減 | 區別 | 縣市別 | 本週 | 前三週 平均值 | 較前三週 平均值增減 |
|-----|-----|------|------------|---------------|-----|-----|-------|------------|---------------|-----|-----|-------|------------|---------------|
| 台北區 | 臺北市 | 0.34 | 0.68 | ▼ | 台北區 | 臺北市 | 0.197 | 0.210 | — | 台北區 | 臺北市 | 0.004 | 0.029 | ▼ |
| | 新北市 | 0.25 | 0.50 | ▼ | | 新北市 | 0.000 | 0.007 | ▼ | | 新北市 | 0.001 | 0.014 | ▼ |
| | 基隆市 | 1.10 | 1.35 | ▼ | | 基隆市 | 0.000 | 0.000 | — | | 基隆市 | 0.000 | 0.003 | ▼ |
| | 宜蘭縣 | 0.55 | 0.99 | ▼ | | 宜蘭縣 | 0.373 | 0.000 | ▲ | | 宜蘭縣 | 0.000 | 0.000 | — |
| | 金門縣 | 1.33 | 0.92 | ▲ | | 金門縣 | 0.000 | 0.000 | — | | 金門縣 | 0.000 | 0.000 | — |
| | 連江縣 | 0.19 | 0.50 | ▼ | | 連江縣 | 0.000 | 0.000 | — | | 連江縣 | 0.000 | 0.000 | — |
| 北區 | 桃園市 | 0.38 | 0.86 | ▼ | 北區 | 桃園市 | 0.000 | 0.000 | — | 北區 | 桃園市 | 0.000 | 0.002 | ▼ |
| | 新竹市 | 0.22 | 0.36 | ▼ | | 新竹市 | 0.000 | 0.000 | — | | 新竹市 | 0.008 | 0.008 | — |
| | 新竹縣 | 0.59 | 0.72 | ▼ | | 新竹縣 | 0.000 | 0.037 | ▼ | | 新竹縣 | 0.000 | 0.000 | — |
| | 苗栗縣 | 0.35 | 0.54 | ▼ | | 苗栗縣 | 0.000 | 0.028 | ▼ | | 苗栗縣 | 0.000 | 0.005 | ▼ |
| 中區 | 臺中市 | 0.64 | 1.09 | ▼ | 中區 | 臺中市 | 0.000 | 0.178 | ▼ | 中區 | 臺中市 | 0.003 | 0.000 | ▲ |
| | 彰化縣 | 0.72 | 0.75 | — | | 彰化縣 | 0.000 | 0.045 | ▼ | | 彰化縣 | 0.002 | 0.000 | ▲ |
| | 南投縣 | 0.67 | 1.69 | ▼ | | 南投縣 | 0.000 | 0.150 | ▼ | | 南投縣 | 0.000 | 0.001 | ▼ |
| 南區 | 雲林縣 | 0.48 | 0.74 | ▼ | 南區 | 雲林縣 | 0.000 | 0.100 | ▼ | 南區 | 雲林縣 | 0.000 | 0.010 | ▼ |
| | 嘉義市 | 0.53 | 0.83 | ▼ | | 嘉義市 | 0.100 | 0.055 | ▲ | | 嘉義市 | 0.000 | 0.007 | ▼ |
| | 嘉義縣 | 0.46 | 0.61 | ▼ | | 嘉義縣 | 0.000 | 0.000 | — | | 嘉義縣 | 0.000 | 0.005 | ▼ |
| | 臺南市 | 0.49 | 0.70 | ▼ | | 臺南市 | 0.032 | 0.304 | — | | 臺南市 | 0.000 | 0.007 | ▼ |
| 高屏區 | 高雄市 | 0.50 | 0.90 | ▼ | 高屏區 | 高雄市 | 0.000 | 0.027 | ▼ | 高屏區 | 高雄市 | 0.000 | 0.000 | — |
| | 屏東縣 | 0.57 | 0.98 | ▼ | | 屏東縣 | 0.115 | 0.041 | ▲ | | 屏東縣 | 0.000 | 0.001 | ▼ |
| | 澎湖縣 | 0.31 | 0.71 | ▼ | | 澎湖縣 | 0.000 | 0.000 | — | | 澎湖縣 | 0.000 | 0.000 | — |
| 東區 | 花蓮縣 | 0.30 | 1.64 | ▼ | 東區 | 花蓮縣 | 0.000 | 0.000 | — | 東區 | 花蓮縣 | 0.000 | 0.000 | — |
| | 臺東縣 | 0.73 | 0.93 | ▼ | | 臺東縣 | 0.000 | 0.000 | — | | 臺東縣 | 0.000 | 0.000 | — |

5. 腸病毒平均罹病率趨勢圖（歷年同期）：

台灣地區學校傳染病監視通報平均罹病率同期比較圖 -- 腸病毒

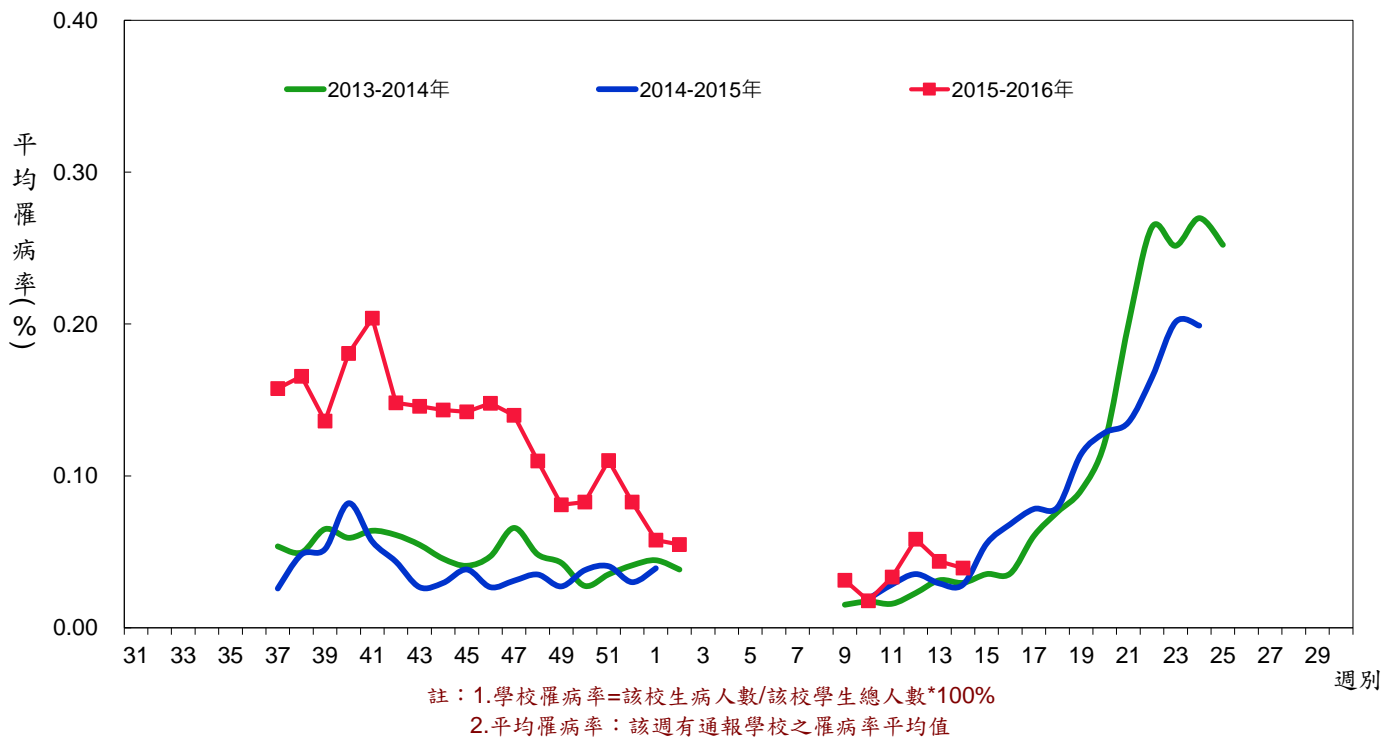

6. 類流感平均罹病率趨勢圖（歷年同期）：

台灣地區學校傳染病監視通報平均罹病率同期比較圖--類流感

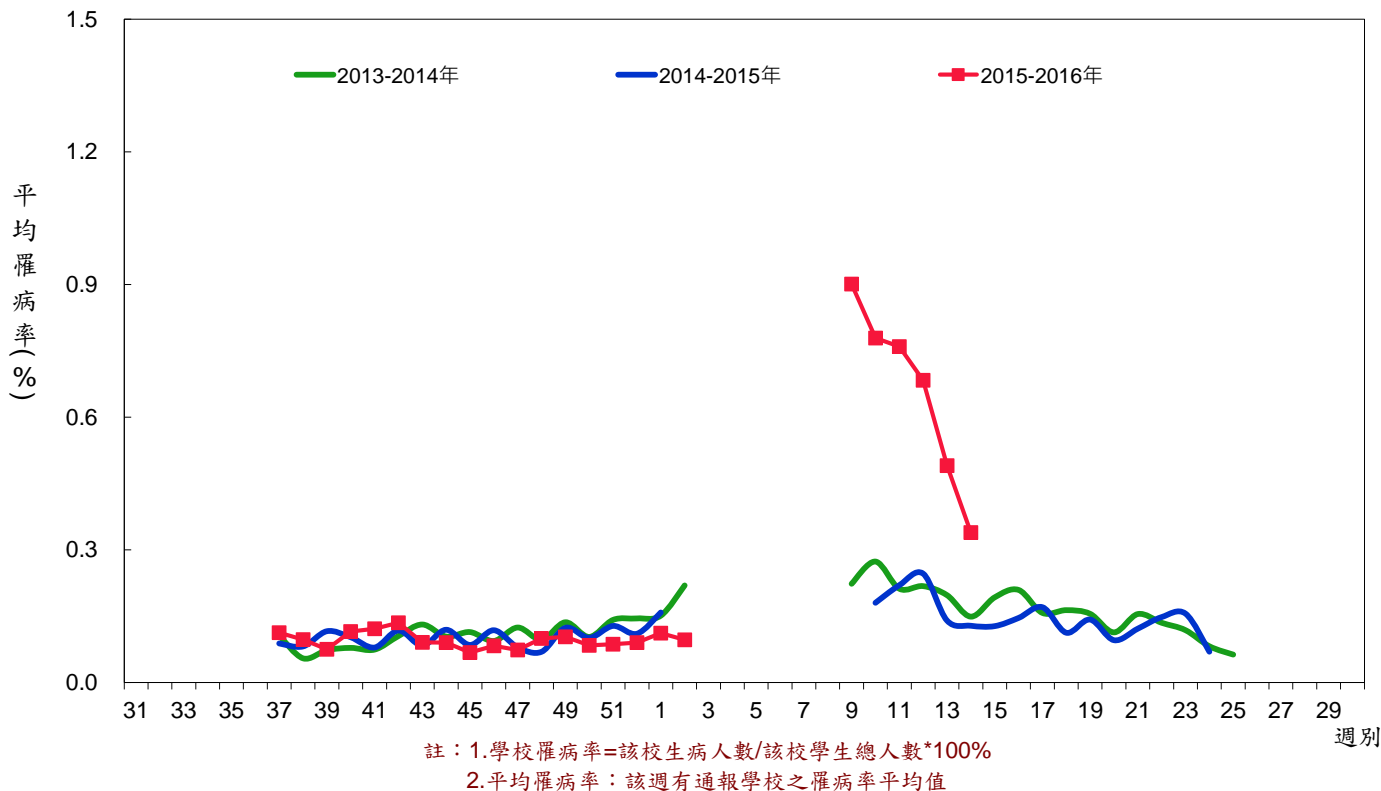

7. 發燒平均罹病率趨勢圖（歷年同期）：

台灣地區學校傳染病監視通報平均罹病率同期比較圖--發燒

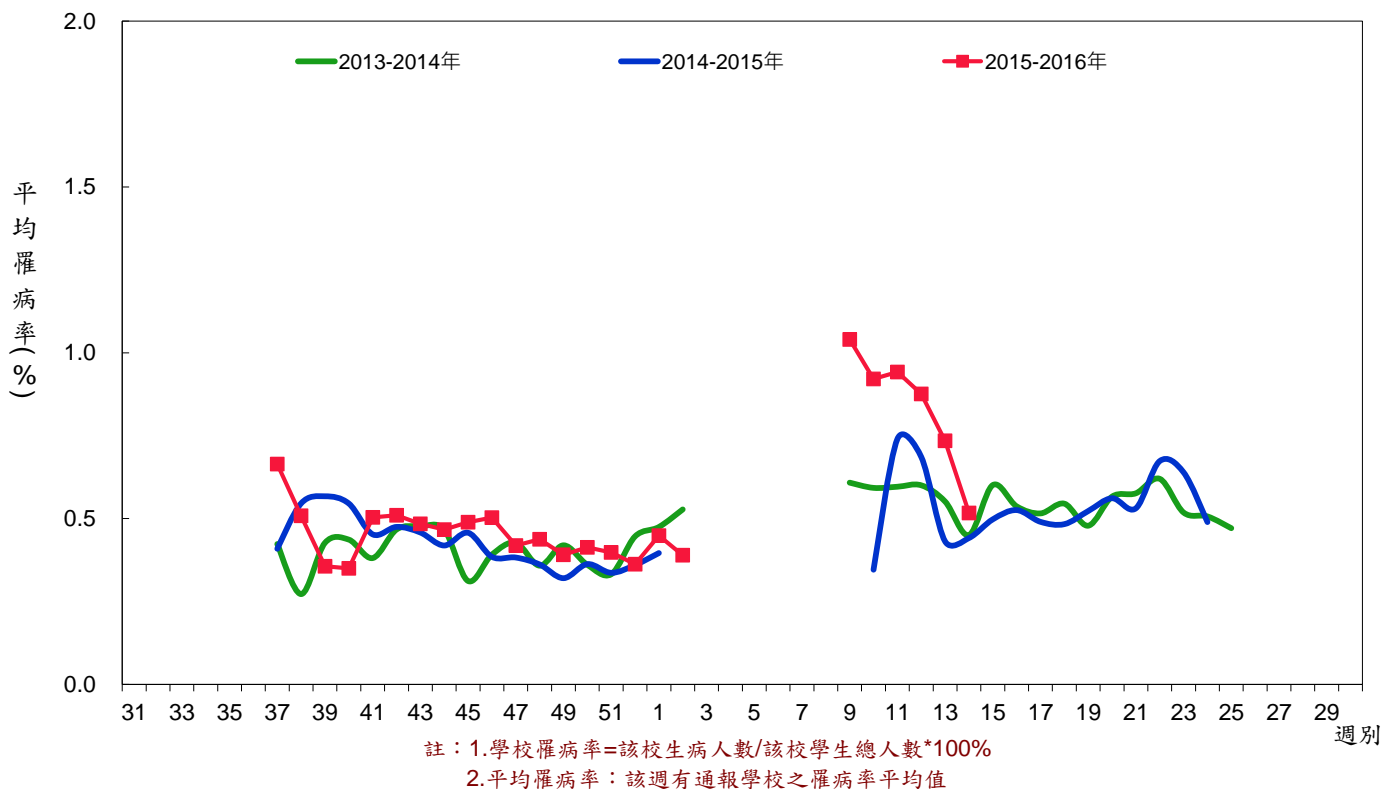

8. 紅眼症平均罹病率趨勢圖（歷年同期）：

台灣地區學校傳染病監視通報平均罹病率同期比較圖--紅眼症

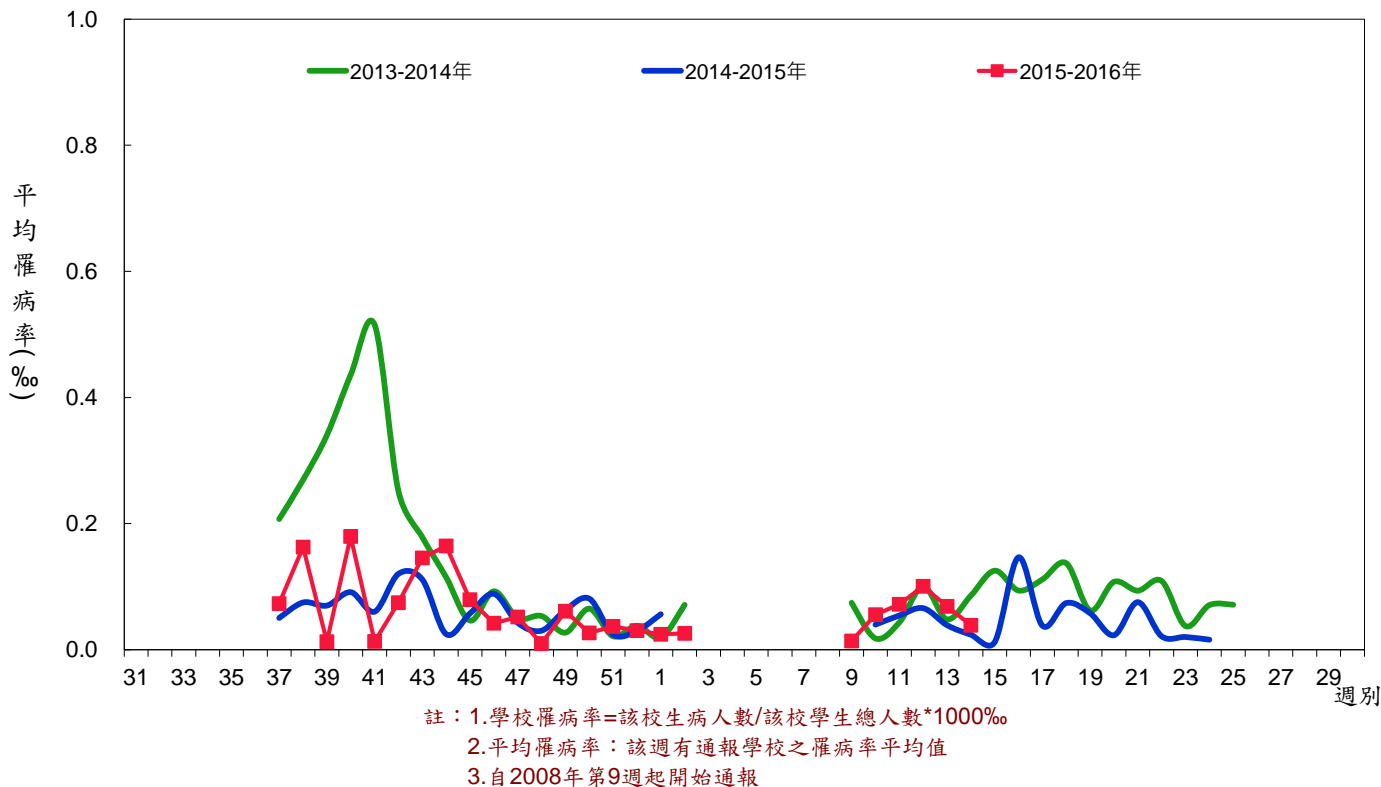

9. 腹瀉平均罹病率趨勢圖（歷年同期）：

台灣地區學校傳染病監視通報平均罹病率同期比較圖--腹瀉

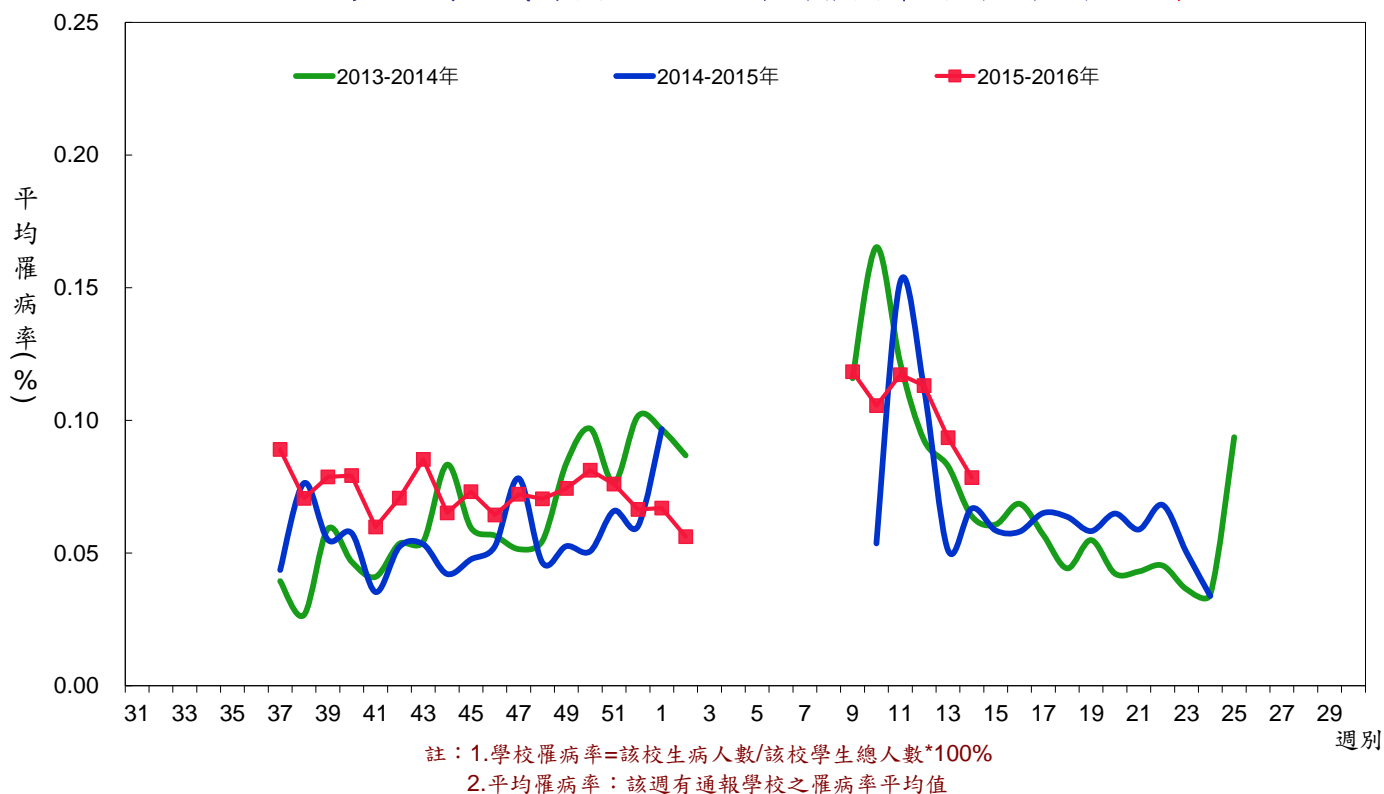

10. 水痘平均罹病率趨勢圖（歷年同期）：

台灣地區學校傳染病監視通報平均罹病率同期比較圖--水痘

